



**MONTAGEVÆSKE OPSKRIFT**  
 Vand - ½ liter vand,  
 Opvaskemiddel - ½ tsk.

Ved store stykker folie kan det være en fordel at være 2 personer til monteringen!

## NÅR DU SKAL VÅD MONTERE:

### DU SKAL BRUGE:

Folien  
 Målebånd eller tommestok, for opmåling af placeringen  
 Montageskraber (MEDFØLGER) - PAK DENNE IND I EN KLUD FOR AT MINDSKE RIDSER PÅ FOLIEN!  
 Hobbykniv  
 Forstøverflaske til montagevæske



**2.** Derefter rengøres overfladen GRUNDIGT før montage (montagevæsken kan med fordel bruges) **DETTE ER MEGET VIGTIGT DA STØV, SNAVS ELLER FEDTRESTER KAN FORHINDRE FOLIEN I AT KLÆBE ORDENTLIGT**

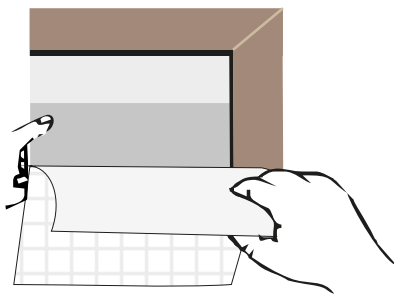

**4.** Derefter placeres folien med forsiden ind i mod den våde montageflade. **DETTE GØRES FOR AT FOLIEN BLIVER NEMMERE AT HÅNDTERE I VIDERE MONTAGE.** Fjern nu bagpapiret og forstøv limfladen med montagevæsken. **OBS. PÅ NOGEN FOLIER ER BAGPAPIRET GENNEMSIGTIGT OG TYNDT, SÅ DET KAN VÆRE LIDT SVÆRT AT SKILLE FRA SELVE FOLIEN**

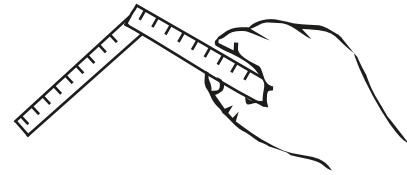

**1.** Der måles op hvor folien/ klistermærket skal monteres.

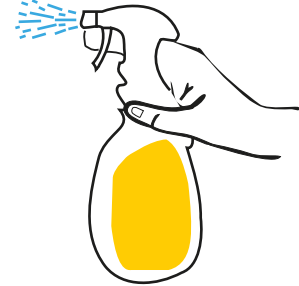

**3.** Forstøv montagevæsken på i et jævnt lag, på den rengjorte flade, hvor folien skal monteres.

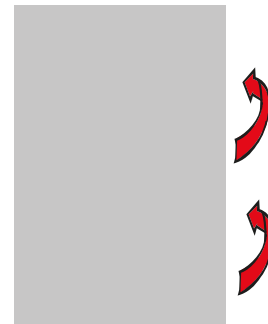

**5.** Hele folien vendes nu med lomsiden ind mod fladen, hvor den skal monteres efter dine opmålinger.

**VEND**

FOLIE PÅ MÅL - FOLIELOGOER - FOLIETEKSTER  
 PVC BANNER - NET BANNER - STOFBANNER  
 STREAMERS - KLISTERMÆRKER - SKILTE

Bestil online

**FOLIEKNIVEN.DK**  
 REFSVINDINGE BYVEJ 3 - 5853 ØRBÆK - TLF. 35 120 120



SCAN og SE  
vores montagevideo

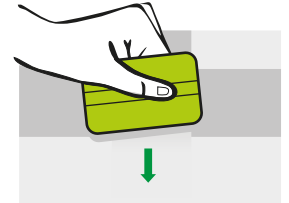
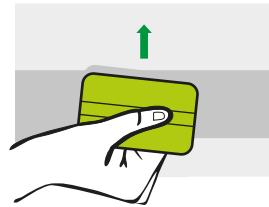
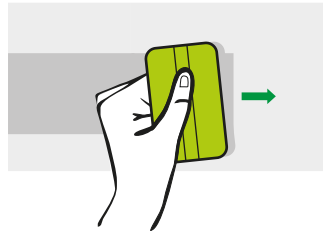
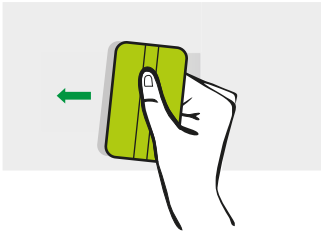

**6.** Skrab et dannebrogskors; skrab fra midten mod venstre, skrab fra midten mod højre, skrab fra midten op, skrab fra midten mod bund. **TAG EN FIRKANT AD GANGEN, HUSK AT STARTE FRA CENTRUM AF KORS OG PRES ALT VANDET UD MOD KANTEN AF FOLIEN. SKRAB GODT, SÅ DU ER SIKKER PÅ AT VANDET ER HELT UDE.**

**Er du så uheldig at have fået en større luftbobbel inde på folien, som du ikke kan skrabte ud, kan du prikke med en nål i kanten af boblen og forsigtigt skrabte fra modsatte side af boblen over mod det prikkede hul.**

#### **VED MONTAGE PÅ VINDUER FORSÆTTES!**

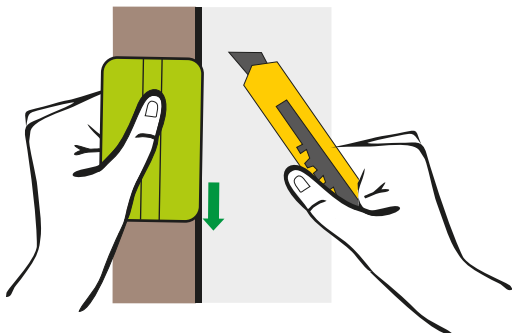

- 7.**
- A. **HUSK** at have ekstra folie ud over glasfladen, da folien først skal skæres til efter den er monteret på vinduet!
  - B. For at skære folien til, placeres den medfølgende montageskraber ind mod gummilisten, skær så med hobbykniven efter montageskraberens, på siden **VÆK** fra gummilisten.
  - C. Så er folien færdigmonteret på dit vindue.

**TILBAGE →**

OBS: ALLE LUFTBOBLER UNDER 4MM I DIAMETER VIL FORSVINDE EFTER NOGEN TID, NÅR ALT VANDET ER FORDAMPET.

**FOLIE PÅ MÅL - FOLIELOGOER - FOLIETEKSTER  
PVC BANNER - NET BANNER - STOFBANNER  
STREAMERS - KLISTERMÆRKER - SKILTE**

*Bestil online*

**FOLIEKNIVEN.DK**  
REFSVINDINGE BYVEJ 3 - 5853 ORBÆK - TLF. 35 120 120